Gemeinnützige
Wohnungsgenossenschaft Sebnitz
Niederlassung der Volksbank Pirna eG

2-Raum-WE, Lutherstraße 21

Objekt-Nr.: 1221.10225

01855 Sebnitz, Lutherstraße 21

Lage im Objekt: OG rechts
Etage: 1. Obergeschoss
Kaution: 1,5 x Nettokaltmiete
Genossenschaftsanteil: 60,00 EUR
bezugsfähig ab: sofort

Baujahr:	1913
Heizung:	Fernwärme
wesentliche Energieträger:	Erdgas
Energieausweis:	liegt vor
Energieausweistyp:	Energieverbrauchsausweis
Energieverbrauchskennwert:	158,4 kWh/(m²*a)
Energieverbrauch für Warmwasser:	enthalten

Sonstiges: Bad mit Fenster und Wanne, Küche mit Fenster,
Parkplatz kann gemietet werden (10 EUR pro Monat).
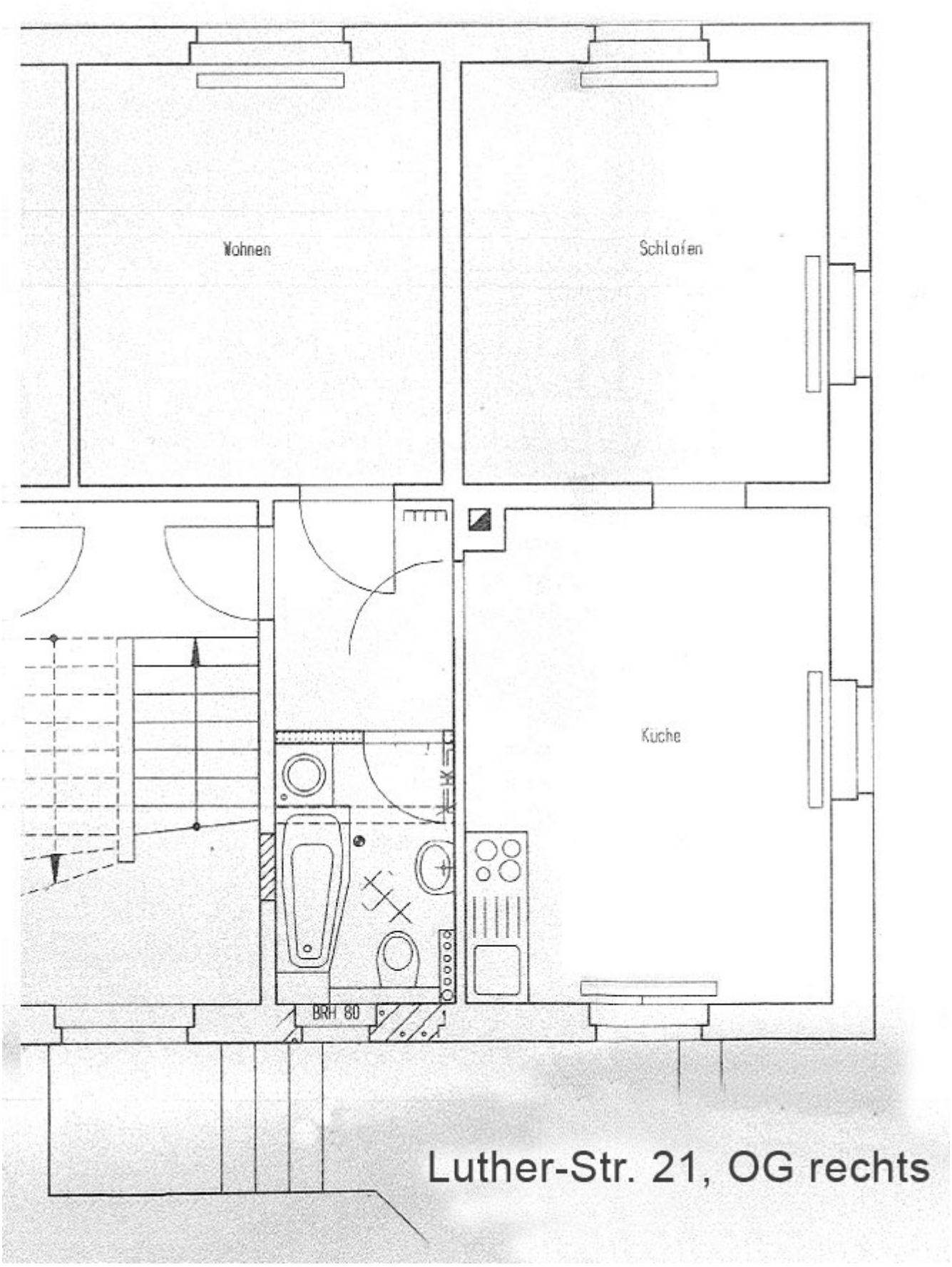
Grundriss